



Miskolc Rallye 2018. 27-29 April 2018, Miskolc



Date: 17. 04.2018.

Time: 20:4
0

Subject : **Organiser's Bulletin No.1.**

Doc. No.: **1.1.**

From: Organiser

Number of pages: 9

For: Every competitor / driver

Annex -

Changes in Supplementary Regulation

1. Introduction

1.1. Overall SS distance and total distance of the itinerary:

	<u>CEZ,HIST,ORB - ORC</u>	<u>Rallye2</u>
Total length of the rally:	643,00 km	350,70 km
Number of Special Stages:	14 (8 különböző)	7 (4 különböző)
Total length of Special Stages:	152,30 km (23,69%)	72,70 km (20,73%)

	<u>CEZ,HIST,ORB - ORC</u>	<u>Rallye2</u>
Total length of the rally:	695,9 km	402,3 km
Number of Special Stages:	16 (6 különböző)	9 (3 különböző)
Total length of Special Stages:	157,63km (22,65%)	82,95km (20,62%)

2. Organisation

2.8. Senior officials::

Chief Timekeeper: ~~Boros Lajos~~ **Lázár Sebestyén**

3. Program

Mandatory briefing for zero cars: 27 April 2018 Friday (RHQ) 14:30-15:00

3.11. Scrutineering, marking and sealing:

<u>Rallye2</u>	27 April 2018 Friday	07:30-09:30	8:00 – 10:00
<u>HIST,CEZ, ORB-ORC</u>	27 April 2018 Friday	09:30-14:30	10:00 – 15:00

Location: ~~AngelPetrol Patrol Station~~ **Auchan Miskolc-South H-3800 Szikszó, Highway No.3 H-3516 Miskolc, Pesti Str. 9.**

GPS coordinates: ~~N 48°10,616' E 20°54,840'~~ **N 48°03,341' E 20°48,275'**

3.12. Press centre and Accreditation:

Miskolc, Borsod Volán Sport Field in a tent next to the entrance

Date: **27 April 2018 Friday** 14:30-17:30

3.15 Placement of the rally cars in Parc Ferme (prestarting area) after Scrutineering:

CEZ, HIST , ORB-ORC, RALLYE2

27 April 2018 Friday
within max 45minutes after individual Scrutineering time

27 April 2018 Friday
within max 15 minutes after individual Scrutineering time

3.23 . CEZ, HIST, ORB-ORC Finish of Leg 1:

<u>HIST</u>	28 April 2018 Saturday	20:20	21:27
<u>CEZ, ORB-ORC</u>	28 April 2018 Saturday	24:05	22:12

Location: ParcFermé (Overnight group) IN, ~~TC 7E~~ TC 9D

3.24. CEZ, HIST, ORB-ORC Publication of Provisional Classification after Leg 1

<u>HIST</u>	28 April 2018 Saturday	21:30	22:00
<u>CEZ, ORB-ORC</u>	28 April 2018 Saturday	22:30	23:00

3.25. CEZ, HIST, ORB-ORC Publication of Start list for Leg 2:

<u>HIST</u>	28 April 2018 Saturday	22:00	22:30
<u>CEZ, ORB-ORC</u>	28 April 2018 Saturday	23:00	23:30

3.26. CEZ,HIST, ORB-ORC Start of Leg 2:

Helyszín: ParcFermé (Overnight group) OUT, ~~TC 7F~~ TC 9E

3.27. Podium ceremony / Price Giving:

<u>Rallye2</u>	28 April 2018 Saturday	17:15	18:37
<u>HIST</u>	29 April 2018 Sunday	15:24	17:21
<u>CEZ,ORB-ORC</u>	29 April 2018 Sunday	16:06	18:06

3.28. Finish of the rally

<u>Rallye2</u>	28 April 2018 Saturday	17:15	19:00
Location	ParcFermé IN	TC 7A	TC 9C

<u>HIST</u>	29 April 2018 Sunday	15:24	17:21
<u>CEZ,ORB-ORC</u>	29 April 2018 Sunday	16:06	18:06
Location	ParcFermé IN	TC 14A	TC 16A

3.31. Publication of the Provisional final classifications

<u>Rallye2</u>	28 April 2018 Saturday	18:00	20:00
<u>CEZ, HIST, ORB-ORC</u>	29 April 2018 Sunday	17:00	18:40

2. 10. Administrative checks

Rallye2

246 and over	7:00 - 7:30
231. - 245.	7:31 - 8:00
216. - 230.	8:01 - 8:30
201. - 215.	8:30 - 9:00

Historic

301 and over	09:01 - 09:30
--------------	---------------

CEZ,ORB-ORC

71 and over	09:31 – 10:00
-------------	---------------

56. – 70.	10:01 – 10:30		
41. – 55.	10:31 – 11:00		
30. – 40.	11:01 – 11:30		
20. – 29.	11:31 – 12:00		
14. – 19.	12:01 – 12:30		
7. – 12.	12:31 – 13:00		
1. – 6.	13:01 – 13:30	Zero Cars:	13:31 – 14:00

11. Scrutineering, marking and sealing

11.1. Location and time of the scrutineering:

Location:	Angel Petrol Station Angel Petrol Station	Auchan Miskolc-South
	H-3800 Szikszó, Highway No3	H-3516 Miskolc, Pesti Str. 9.
GPS coordinates:	N 48°10,616' E 20°54,840'	N 48°03,341'E 20°48,275'

11.2. Timing:

Rallye2		Historic	
246 and over	08:00 - 08:30	301 and over	10:01 - 10:30
231. - 245.	08:31 - 09:00		
216. - 230.	09:01 - 09:30		
201. - 215.	09:31 - 10:00		

CEZ,ORB-ORC

71 and over	10:31 – 11:00
56. – 70.	11:01 – 11:30
41. – 55.	11:31 – 12:00
30. – 40.	12:01 – 12:30
20. – 29.	12:31 – 13:00
14. – 19.	13:01 – 13:30
7. – 12.	13:31 – 14:00
1. – 6.	14:01 – 14:30

12. Other procedures

2.1. 12.2. Podium ceremony

Podium ceremony will take place after the last TC (**CEZ, HIST, ORB- ORC: TC 14A, Rallye2: TC 7A, TC 9A**). Crews must enter at TC (**CEZ, HIST, ORB-ORC: TC 14A; Rallye2 TC 7A**) in their due time. Competitors (after time card handling) must follow the instructions of Marshals, and park the car in the Parc Fermé.

1.1. Allowed early check-in to TC

CEZ, HIST, ORB-ORC

Leg 0 TC **0C** (ParcFerre IN)
Leg 1 ~~TC 7E~~ **TC 9D** (ParcFerre IN)

Rallye2

Leg 0 TC **0C** (ParcFerre IN)
Leg 1 TC **9C** (ParcFerre IN)

2.2. 12.4. Special regulations including organiser's promotion activities

:

Date: 26 April 2017. Thursday 18:00 26 April 2018. Thursday 18:00

Appendix 4 - Positioning of Advertising and Identification

HIST:



301



301



CEZ,ORB-ORC:

RALLYE2:

Appendix 5 - Service Park and Refuel Zone, Vehicles

5.1. Service Park

Service Park opening hours:

CEZ,HIST,ORB-ORC, Rallye2:

CEZ,HIST, ORB-ORC, Rallye2:

CEZ,HIST, ORB-ORC:

27 April 2018 Friday

28 April 2018 Saturday

29 April 2018 Sunday

08:00 - 21:00

05:00--22:30 05:00-23:30

06:00--18:00 06:00-16:00

Refuel Zone:

Location: Service Park

GPS coordinates: **1st day:** between Aggtelek turnout and Porkupa Krasznokvajda
N 48°29,380' E 20°41,955' N 48°29,380' E 20°41,955'

GPS coordinates: **2nd day** 3700 Kazinbarcika Tardonai Str 59.
N 48°14,355' E 20°36,226'

Parking in Service Park with competition cars and service vehicles is forbidden before the first opening of Service Park (27 April 2018 Friday 8:00) and after the last closing time (29 April 2018 Sunday 18:00 16:00) unless written and prior authorization of Organiser.

Appendix 8 - Prologue

Non-registered tyres which are all the same brand can be used. .

The organiser offers car wash facility on his budget, location is given on the itinerary of Leg 0.

Appendix 9: Leg 0 Itinerary – CEZ,HIST,ORB-ORC,Rallye2

Rallye2							Péntek 2018. 04. 27. / 27 04 2017 Friday
IE/TC	Helyszín	Gyors.táv	Közúti táv	Össz táv	Etap idő	1. autó	
GY/SS	Location	SS dist.	Liaison dist.	Total dist.	Target time	Car 1	
0 H	Gépátvétel KI / Scuteering OUT					7:30	
0 G	Parc Fermé BE - IN		0,80	0,80	0:15	7:45	
0 F	Parc Fermé KI - OUT					15:45	
0 E	Prológ Gyűjtő BE / Prologue Regroup IN		5,32	5,32	0:15	16:00	
PROLÓG / PROLOGUE					10'		
0 D	Prológ Gyűjtő KI / Prologue Regroup IN Autómosó					16:10	
0 C	Parc Fermé BE - IN		10,17	10,17	1:00	17:10	

0. szekció / section

CEZ; ORB - ORC; Historic							Péntek 2018. 04. 27. / 27 04 2017 Friday
IE/TC	Helyszín	Gyors.táv	Közúti táv	Össz táv	Etap idő	1. autó	
GY/SS	Location	SS dist.	Liaison dist.	Total dist.	Target time	Car 1	
0 H	Gépátvétel KI / Scuteering OUT					9:30	
0 G	Parc Fermé BE - IN		0,80	0,80	0:15	9:45	
0 F	Parc Fermé KI - OUT					17:15	
0 E	Prológ Gyűjtő BE / Prologue Regroup IN		5,32	5,32	0:15	17:30	
PROLÓG / PROLOGUE					10'		
0 D	Prológ Gyűjtő KI / Prologue Regroup IN Autómosó					17:40	
0 C	Parc Fermé BE - IN		10,17	10,17	1:00	18:40	

0. szekció / section

Appendix 9: Itinerary – CEZ,HIST,ORB-ORC

IE/TC	Helyszín	Gyors.táv	Közúti táv	Össz táv	Etap idő	1. autó	1. autó
GY/SS	Location	SS dist.	Liaison dist.	Total dist.	Target time	HISTORIC	CEZ; ORB-ORB
0 B	Parc fermé KI / Parc fermé OUT (Praktiker parkoló)					8:30	9:15
0 A	Szerviz BE - Service IN		0,80	0,80	0:05	8:35	9:20
Szerviz "A" / Service "A" (Auchan parkoló)							
Gumicsere engedélyezett / Tyre change allowed		(0,00)	(0,80)	(0,80)	15'		
0	Szerviz KI / Service OUT Gumijelölés / Tyre markings					8:50	9:35
RZ /TZ	Tankolási zóna / Refuel Zone	(17,75)	(64,35)	(82,10)			
1	Távolság a következő tankolási zónáig / Distance to next refuel						
1	Hernádvécse		57,10	57,10	1:10	10:00	10:45
GY / SS 1	Hernádvécse - Szemere / 1	6,30				10:03	10:48
2	Szemere		1,20	7,50	0:15	10:18	11:03
GY / SS 2	Szemere - Kányi elágazás / 1	11,45				10:21	11:06
RZ /TZ	Tankolási zóna / Refuel Zone (Krasznokvajda)	(9,90)	(48,35)	(58,25)			
2	Távolság a következő tankolási zónáig / Distance to next refuel						
3	Gagyvendégi		12,75	24,20	0:40	11:01	11:46
GY / SS 3	Gagyvendégi - Selyeb / 1	9,90				11:04	11:49
3 A	Gyűjtő BE / Regroup IN (Praktiker parkoló)		40,85	50,75	1:00	12:04	12:49
Gyűjtőállomás / Regroup (Technikai ell. Zóna / Technical control Zone)						20'	
3 B	Gyűjtő KI / Regroup OUT					12:24	13:09
3 C	Szerviz BE / Service IN		0,80	0,80	0:05	12:29	13:14
Szerviz "B" / Service "B" (Auchan parkoló)							
Gumicsere engedélyezett / Tyre change allowed		(27,65)	(112,70)	(140,35)	30'		
3 D	Szerviz KI - Gyűjtő BE / Service OUT - Regroup IN					12:59	13:44
Gyűjtőállomás / Regroup						5'	
3 E	Gyűjtő KI / Regroup OUT Gumijelölés / Tyre markings					13:04	13:49
RZ /TZ	Tankolási zóna / Refuel Zone	(17,75)	(64,35)	(82,10)			
3	Távolság a következő tankolási zónáig / Distance to next refuel						
4	Hernádvécse		57,10	57,10	1:10	14:14	14:59
GY / SS 4	Hernádvécse - Szemere / 2	6,30				14:17	15:02
5	Szemere		1,20	7,50	0:15	14:32	15:17
GY / SS 5	Szemere - Kányi elágazás / 2	11,45				14:35	15:20
RZ /TZ	Tankolási zóna / Refuel Zone (Krasznokvajda)	(9,90)	(48,35)	(58,25)			
4	Távolság a következő tankolási zónáig / Distance to next refuel						
6	Gagyvendégi		12,75	24,20	0:40	15:15	16:00
GY / SS 6	Gagyvendégi - Selyeb / 2	9,90				15:18	16:03
6 A	Gyűjtő BE / Regroup IN (Praktiker parkoló)		40,85	50,75	1:00	16:18	17:03
Gyűjtőállomás / Regroup (Technikai ell. Zóna / Technical control Zone)						20'	
6 B	Gyűjtő KI / Regroup OUT					16:38	17:23
6 C	Szerviz BE / Service IN		0,80	0,80	0:05	16:43	17:28
Szerviz "C" / Service "C" (Auchan parkoló)							
Gumicsere engedélyezett / Tyre change allowed		(27,65)	(112,70)	(140,35)	30'		
6 D	Szerviz KI - Gyűjtő BE / Service OUT - Regroup IN					17:13	17:58
Gyűjtőállomás / Regroup						5'	
6 E	Gyűjtő KI / Regroup OUT Gumijelölés / Tyre markings					17:18	18:03
RZ /TZ	Tankolási zóna / Refuel Zone	(17,75)	(64,35)	(82,10)			
5	Távolság a következő tankolási zónáig / Distance to next refuel						
7	Hernádvécse		57,10	57,10	1:10	18:28	19:13
GY / SS 7	Hernádvécse - Szemere / 3	6,30				18:31	19:16
8	Szemere		1,20	7,50	0:15	18:46	19:31
GY / SS 8	Szemere - Kányi elágazás / 3	11,45				18:49	19:34
RZ /TZ	Tankolási zóna / Refuel Zone (Krasznokvajda)	(9,90)	(48,55)	(58,45)			
6	Távolság a következő tankolási zónáig / Distance to next refuel						
9	Gagyvendégi		12,75	24,20	0:40	19:29	20:14
GY / SS 9	Gagyvendégi - Selyeb / 3	9,90				19:32	20:17
9 A	Gyűjtő BE / Regroup IN (Auchan parkoló)		40,25	50,15	1:00	20:32	21:17
Technikai ell. Zóna / Technical control Zone						5'	
9 B	Gyűjtő KI - Szerviz BE / Regroup OUT - Service IN					20:37	21:22
Szerviz "D" / Service "D" (Auchan parkoló)							
Gumicsere engedélyezett / Tyre change allowed		(27,65)	(111,30)	(138,95)	45'		
9 C	Szerviz KI / Service OUT					21:22	22:07
9 D	Éjszakai Gyűjtő BE / Overnight Regroup IN		0,80	0,80	0:05	21:27	22:12
napkelté: 5:24		Gyors.táv	Közúti táv	Össz táv			
napnyugtá: 19:45		SS dist.	Liaison dist.	Total dist.			
Szombat össz / Saturday total: 9 GY / SS		82,95	338,30	421,25	12:57		

1. szakelő / section

2. szakelő / section

3. szakelő / section

IE/TC GY/SS	Helyszín Location	Gyors.táv SS dist.	Közúti táv Liaison dist.	Össz táv Total dist.	Etap idő Target time	1. autó HISTORIC	1. autó CEZ; ORB-ORC
9 E	Éjszakai Gyűjtő KI / Overnight Regroup OUT					8:00	8:45
9 F	Szerviz BE / Service IN		0,80	0,80	0:05	8:05	8:50
	Szerviz "E" / Service "E" (Auchan parkoló) Gumicsere engedélyezett / Tyre change allowed	(0,00)	(1,60)	(1,60)	15'		
9 G	Szerviz KI / Service OUT Gumijelölés / Tyre markings					8:20	9:05
RZ /TZ 7	Tankolási zóna / Refuel Zone Távolság a következő tankolási zónáig / Distance to next refuel	(25,87)	(47,63)	(73,50)			
10	Bükkszentlászló		14,20	14,20	0:20	8:40	9:25
GY / SS 10	Bükkszentlászló - Bükkszentkereszt / 1	7,34				8:43	9:28
11	Garadna		16,46	23,80	0:40	9:23	10:08
GY / SS 11	Garadna - Mályinka / 1	18,53				9:26	10:11
RZ /TZ 8	Tankolási zóna / Refuel Zone (Kazincbarcika - Szabó Suzuki) Távolság a következő tankolási zónáig / Distance to next refuel	(7,80)	(34,10)	(41,90)			
12	Parasznya		34,57	53,10	1:15	10:41	11:26
GY / SS 12	Parasznya - Lyukóbánya / 1	7,80				10:44	11:29
12 A	Gyűjtő BE / Regroup IN (Praktiker parkoló) Gyűjtőállomás / Regroup (Technikai ell. Zóna / Technical controll Zone)		15,70	23,50	0:35	11:19	12:04
12 B	Gyűjtő KI / Regroup OUT					11:39	12:24
12 C	Szerviz BE / Service IN		0,80	0,80	0:05	11:44	12:29
	Szerviz "F" / Service "F" (Auchan parkoló) Gumicsere engedélyezett / Tyre change allowed	(33,67)	(81,73)	(115,40)	60'		
12 D	Szerviz KI - Gyűjtő BE / Service OUT - Regroup IN Gyűjtőállomás / Regroup					12:44	13:29
12 E	Gyűjtő KI / Regroup OUT Gumijelölés / Tyre markings				0:05	12:49	13:34
RZ /TZ 9	Tankolási zóna / Refuel Zone Távolság a következő tankolási zónáig / Distance to next refuel	(25,87)	(46,83)	(72,70)			
13	Bükkszentlászló		14,20	14,20	0:20	13:09	13:54
GY / SS 13	Bükkszentlászló - Bükkszentkereszt / 2	7,34				13:12	13:57
14	Garadna		16,46	23,80	0:40	13:52	14:37
GY / SS 14	Garadna - Mályinka / 2	18,53				13:55	14:40
14 A	Gyűjtő BE / Regroup IN (Kazincbarcika - Szabó Suzuki) Gyűjtőállomás / Regroup		16,17	34,70	0:50	14:45	15:30
14 B	Gyűjtő KI / Regroup OUT					15:15	16:00
RZ /TZ 10	Tankolási zóna / Refuel Zone (Kazincbarcika - Szabó Suzuki) Távolság a következő tankolási zónáig / Distance to next refuel	(15,14)	(69,81)	(84,95)			
15	Parasznya		18,40	18,40	0:25	15:40	16:25
GY / SS 15	Parasznya - Lyukóbánya / 2	7,80				15:43	16:28
16	Bükkszentlászló		11,35	19,15	0:25	16:08	16:53
GY / SS 16	Bükkszentlászló - Bükkszentkereszt / 3	7,34				16:11	16:56
16 A	Gyűjtő BE / Regroup IN (Angel Station) CÉL DOBOGÓ / FINISH PODIUM		40,06	47,40	1:10	17:21	18:06
napkelte: 5:26 napnyugta: 19:43		Gyors.táv SS dist.	Közúti táv Liaison dist.	Össz táv Total dist.			
Vasárnap össz / Sunday total: 7 GY / SS		74,68	199,97	274,65			9:21

A RALLY ÖSSZESÍTŐJE / TOTALS OF THE RALLY			
	Gyors.táv SS dist.	Közúti táv Liaison dist.	Össz táv Total dist.
Szombat 2018. 04. 28. /28 04 2018 Saturday szekció 1; 2; 3 section	82,95	338,30	421,25
Vasárnap 2018. 04. 29. / 29 04 2018 Sunday szekció 4; 5; 6 section	74,68	199,97	274,65
Össz / Total: 16 GY / SS	157,63	538,27	695,90

Rallye2		Szombat 2018. 04. 28. / 28 04 2018 Saturday					
IE/TC	Helyszín	Gyors.táv	Közúti táv	Össz táv	Etap idő	1. autó	
GY/SS	Location	SS dist.	Liaison dist.	Total dist.	Target time	Car 1	
0 B	Parc fermé KI / Parc fermé OUT (Praktiker parkoló)					7:00	
0 A	Szerviz BE - Service IN		0,80	0,80	0:05	7:05	
Szerviz "A" / Service "A" (Auchan parkoló)		(0,00)	(0,80)	(0,80)	15'		
Gumicsere engedélyezett / Tyre change allowed							
0	Szerviz KI / Service OUT Gumijelölés / Tyre markings					7:20	
RZ /TZ	Tankolási zóna / Refuel Zone	(17,75)	(64,35)	(82,10)			
1	Távolság a következő tankolási zónáig / Distance to next refuel						
1	Hernádvécse	6,30	57,10	57,10	1:10	8:30	
GY/SS 1	Hernádvécse - Szemere / 1					8:33	
2	Szemere	11,45	1,20	7,50	0:15	8:48	
GY/SS 2	Szemere - Kányi elágazás / 1					8:51	
RZ /TZ	Tankolási zóna / Refuel Zone (Krasznokvajda)	(9,90)	(48,35)	(58,25)			
2	Távolság a következő tankolási zónáig / Distance to next refuel						
3	Gagyvendégi	9,90	12,75	24,20	0:40	9:31	
GY/SS 3	Gagyvendégi - Selyeb / 1					9:34	
3 A	Gyűjtő BE / Regroup IN (Praktiker parkoló)		40,85	50,75	1:00	10:34	
Gyűjtőállomás / Regroup (Technikai ell. Zóna / Technical control Zone)					20'		
3 B	Gyűjtő KI / Regroup OUT					10:54	
3 C	Szerviz BE / Service IN		0,80	0,80	0:05	10:59	
Szerviz "B" / Service "B" (Auchan parkoló)		(27,65)	(112,70)	(140,35)	30'		
Gumicsere engedélyezett / Tyre change allowed							
3 D	Szerviz KI - Gyűjtő BE / Service OUT - Regroup IN					11:29	
Gyűjtőállomás / Regroup					5'		
3 E	Gyűjtő KI / Regroup OUT Gumijelölés / Tyre markings					11:34	
RZ /TZ	Tankolási zóna / Refuel Zone	(17,75)	(64,35)	(82,10)			
3	Távolság a következő tankolási zónáig / Distance to next refuel						
4	Hernádvécse	6,30	57,10	57,10	1:10	12:44	
GY/SS 4	Hernádvécse - Szemere / 2					12:47	
5	Szemere	11,45	1,20	7,50	0:15	13:02	
GY/SS 5	Szemere - Kányi elágazás / 2					13:05	
RZ /TZ	Tankolási zóna / Refuel Zone (Krasznokvajda)	(9,90)	(48,35)	(58,25)			
4	Távolság a következő tankolási zónáig / Distance to next refuel						
6	Gagyvendégi	9,90	12,75	24,20	0:40	13:45	
GY/SS 6	Gagyvendégi - Selyeb / 2					13:48	
6 A	Gyűjtő BE / Regroup IN (Praktiker parkoló)		40,85	50,75	1:00	14:48	
Gyűjtőállomás / Regroup (Technikai ell. Zóna / Technical control Zone)					20'		
6 B	Gyűjtő KI / Regroup OUT					15:08	
6 C	Szerviz BE / Service IN		0,80	0,80	0:05	15:13	
Szerviz "C" / Service "C" (Auchan parkoló)		(27,65)	(112,70)	(140,35)	30'		
Gumicsere engedélyezett / Tyre change allowed							
6 D	Szerviz KI - Gyűjtő BE / Service OUT - Regroup IN					15:43	
Gyűjtőállomás / Regroup					5'		
6 E	Gyűjtő KI / Regroup OUT Gumijelölés / Tyre markings					15:48	
RZ /TZ	Tankolási zóna / Refuel Zone	(17,75)	(64,35)	(82,10)			
5	Távolság a következő tankolási zónáig / Distance to next refuel						
7	Hernádvécse	6,30	57,10	57,10	1:10	16:58	
GY/SS 7	Hernádvécse - Szemere / 3					17:01	
8	Szemere	11,45	1,20	7,50	0:15	17:16	
GY/SS 8	Szemere - Kányi elágazás / 3					17:19	
RZ /TZ	Tankolási zóna / Refuel Zone (Krasznokvajda)	(9,90)	(28,80)	(38,70)			
6	Távolság a következő tankolási zónáig / Distance to next refuel						
9	Gagyvendégi	9,90	12,75	24,20	0:40	17:59	
GY/SS 9	Gagyvendégi - Selyeb / 3					18:02	
9 A	Gyűjtő BE / Regroup IN (Szikszó)		19,00	28,90	0:35	18:37	
CÉL DOBOGÓ / FINISH PODIUM					13'		
9 B	Gyűjtő KI / Regroup OUT					18:50	
9 C	Parc Fermé (Angel Station)		3,10	3,10	0:10	19:00	
napkelte: 5:24		Gyors.táv	Közúti táv	Össz táv			
napnyugta: 19:45		SS dist.	Liaison dist.	Total dist.			
Szombat össz / Saturday total: 7 GY / SS		82,95	319,35	402,30	20,62%		

1. szakcso / section

2. szakcso / section

3. szakcso / section

Notice from Technical Committee:

Those who arrive to scrutineering with incompletely or incorretly completed (Initial) Scutineering Form will be sent to the end of the line.

1. Technical Committee draws competing teams' attention with cars Group 2 Category R5 to comply with FIA Technical List No. 43.
2. Technical Committee draws competing teams's attention with cars Group 2 Skoda R5 (A-5760) to comply with expanded 39/13 ER homologisation (fuel tank retainer stays – 3 pieces).
3. Figures of Hankook Ventus Z-205 V52 type of tyres can be changed in Historic Championship according to the following:

Z205 Re-Cut Guide

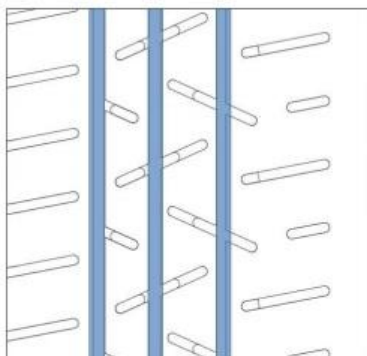

Figure 1

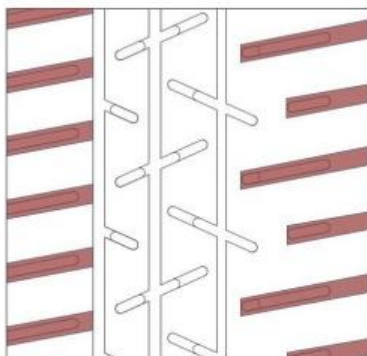

Figure 2

To improve lateral grip and hydroplaning, refer to figure 1

To improve traction, refer to figure 2

Depth : 5.0mm

Width : 9.0mm

Basically FIA homologated new tarmac pattern(Z205) for dry & wet is not allowed to re-cut to improve tire performance.
This guide is the only reference when re-cut is allowed in your countries.

Organiser's Bulletin No 1 as stated above is under authorisation: 17 April 2018.

Adamovits Márksk.
Chief of Organisation Committee